

Le ayudamos a
avanzar con
confianza

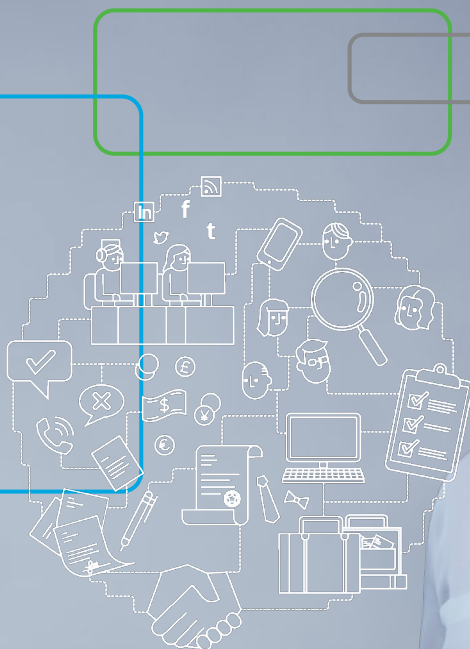

Anexo 9 DIM Operaciones con Partes Relacionadas

Enero 18, 2023

THE POWER OF BEING UNDERSTOOD
AUDIT | TAX | CONSULTING

Algunas indicaciones para nuestra sesión

Si tiene a la mano, puede ser mejor utilizar audífonos para tener un mejor audio.

Se recomienda tener apagada la cámara que transmite video y permanecer en la sesión solamente con audio, esto permitirá que la conexión a internet sea más estable.

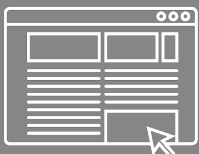

Solamente el expositor podrá compartir en la pantalla las presentaciones.

Todos los micrófonos, excepto los de los expositores, permanecerán cerrados durante la sesión.

Contestaremos las preguntas de manera verbal al finalizar cada tema

Haremos receso de 10 minutos a la mitad de la exposición

Quien requiera más información puede enviarnos un correo electrónico a los datos de contacto que aparecerán al final.

La presentación y la grabación del evento estarán disponibles para ser consultadas o descargadas.

Nuestros expositores

José Luis Duarte Bravo

Gerente en Oficina Zamora con más de 12 años de experiencia en precios de transferencia.

Ha sido catedrático en postgrado de la materia “tributación internacional y precios de transferencia” y ponente de tópicos relacionados con Precios de Transferencia.

Oficina Zamora

Plaza Las Palomas
Local 312 Planta Alta
Fracc. Los Laureles
59680 Zamora, Mich.

T: +52 (351) 516 8200

E: luis.duarte@rsmmex.mx

Experiencia

- Asesoría contable y fiscal a empresas de distintos sectores
- Consultor de Precios de transferencia para empresas nacionales y multinacionales en México y Latinoamérica
- Especialista en empresas del sector agroindustrial
- Acuerdos Anticipados de Precios para la industria maquiladora de exportación

Asociaciones/Afiliaciones

- Miembro del Colegio de Contadores Públicos del Occidente de Michoacán
- Miembro de la Comisión Regional Centro Occidente de Precios de Transferencia

Nuestros expositores

Karla Sarahí Ortiz Lupercio

Supervisor Precios de Transferencia

Oficina Guadalajara

Ontario 989. Piso7,
Colonia Italia Providencia,
C.P. 44620,
Guadalajara, Jalisco.

T: +52 (33) 3648 4320
E: karla.ortiz@rsmmex.mx

Experiencia en área de precios de transferencia

- Especialista y analista en Precios de Transferencia. Con más de 11 años de experiencia dando asesoría en la materia, para empresas de diversos sectores en México.
- Acuerdos Anticipados de Precios para la industria maquiladora de exportación
 - Estudios para la Industria Maquiladora
 - Cálculos de Fast Track
 - Solicitud de APA'S

Estudios de Precios para empresas de diversas industrias:

- Automotriz
- Industrial
- Plásticos
- Alimentaria
- Hotelera
- Inmobiliaria
- Bioestimulantes

Cursos y capacitaciones

- Participación en diversos foros en materia de precios de transferencia

Agenda

- Antecedentes
- Fundamento legal
- Sanciones
- Descarga de la Declaración Informativa Múltiple (DIM)
- Llenado de la Declaración Informativa de operaciones con partes relacionadas (Anexo 9 DIM)
- Envío de la Declaración Informativa de operaciones con partes relacionadas (Anexo 9 DIM)

Introducción

CONCEPTO DE PRECIOS DE TRANSFERENCIA

Los precios de transferencia son aquellos que pacta una persona física o moral al transmitir bienes materiales, activos intangibles o prestar servicios a sus empresas o partes relacionadas (Guías PT OCDE).

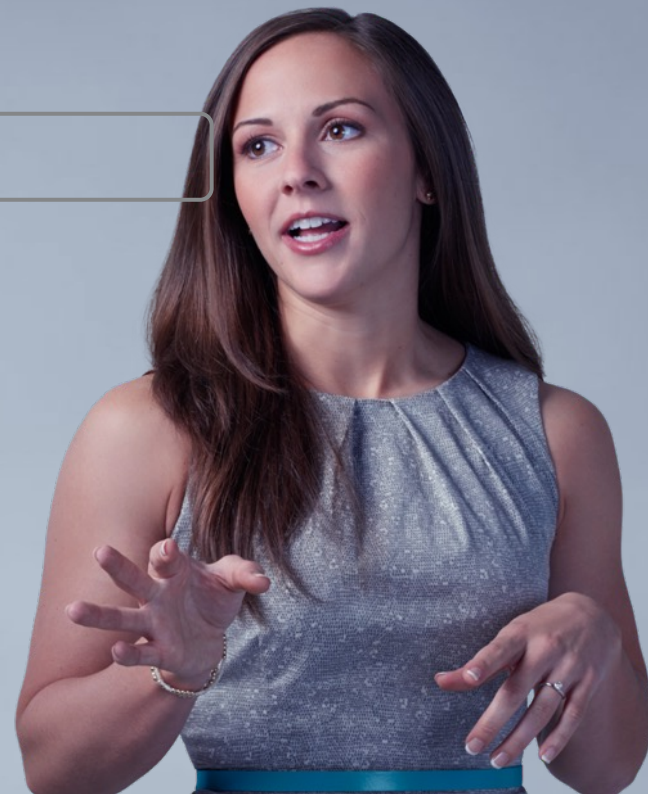

Antecedentes

Declaración Informativa Múltiple (DIM)

Año

2000

Nace la obligación de presentar la declaración informativa de operaciones con partes relacionadas residentes en el extranjero, a través de la forma 55.

2003

La Declaración Informativa de Operaciones con Partes Relacionadas Residentes en el extranjero se llena y se presenta a través del Anexo 4 de la DIM.

2004

La Declaración Informativa de Operaciones con Partes relacionada Residentes en el Extranjero se llena y se presenta a través del Anexo 9 de la DIM.

2010

Se actualiza el formato de la declaración informativa con partes relacionadas residentes en el extranjero (anexo 9 de la DIM), correspondiente a ese ejercicio, en dónde se requiere información más específica de las operaciones intercompañía.

Declaración Informativa Múltiple (DIM)

Año

Modifican el formato de la declaración informativa con partes relacionadas residentes en el extranjero (anexo 9 de la DIM), correspondiente a ese ejercicio, en dónde se requiere información más específica de las operaciones intercompañía. sólo que el llenado y la presentación se divide en dos segmentos: **campos obligatorios y campos opcionales**.

2014

Los campos obligatorios son en menor cantidad que los campos opcionales;

- Los campos obligatorios solicitan información cualitativa.
- Los campos opcionales se requiere información cuantitativa.

Fundamento Legal

Declaración Informativa de operaciones con Partes Relacionadas

LISR 2021

Artículo 76 Fracción X. (Personas Morales)

X. Presentar, conjuntamente con la declaración del ejercicio, la información de las operaciones que realicen con ***partes relacionadas residentes en el extranjero***, efectuadas durante el año de calendario inmediato anterior, que se solicite mediante la forma oficial que al efecto aprueben las autoridades fiscales.

RMF 3.9.3 a más tardar en la fecha en que deban presentar el dictamen de estados financieros.

LISR 2022

Artículo 76 Fracción X. (Personas Morales)

X. ***Presentar, a más tardar el 15 de mayo del año inmediato posterior a la terminación del ejercicio de que se trate***, la información de las operaciones que realicen con ***partes relacionadas***, efectuadas durante el año de calendario inmediato anterior, que se solicite mediante la forma oficial que al efecto aprueben las autoridades fiscales.

Declaración Informativa de operaciones con Partes Relacionadas

LISR 2021

Artículo 110 Fracción X. (Personas Físicas)

X. Presentar, conjuntamente con la declaración del ejercicio, la información a que se refiere la fracción X del artículo 76 de esta Ley.

LISR 2022

Artículo 110 Fracción X. (Personas Físicas)

X. **Presentar, a más tardar el 15 de mayo del año inmediato posterior a la terminación del ejercicio de que se trate**, la información a que se refiere el artículo 76, fracción X de esta Ley.

RMF 3.9.19

Para los efectos de los artículos 76 fracción X y 110 fracción X de la Ley del ISR, los contribuyentes que celebren operaciones con partes relacionadas y que realicen actividades empresariales cuyos ingresos en el ejercicio inmediato anterior no hayan excedido de \$13,000,000.00 (trece millones de pesos 00/100 M.N.), así como aquellos cuyos ingresos derivados de la prestación de servicios profesionales no hubiesen excedido en dicho ejercicio de \$3,000,000.00 (tres millones de pesos 00/100 M.N.), **podrán no presentar** la información de las operaciones que realicen con partes relacionadas efectuadas durante el año calendario inmediato anterior.

Lo anterior no será aplicable a aquellos residentes en México que celebren operaciones con sociedades o entidades sujetas a regímenes fiscales preferentes, así como a los contratistas o asignatarios a que se refiere la LISH.

Sanciones

Sanciones

| INFRACCIÓN Y MULTA | |
|---|---|
| Art. 81 CFF | Art. 82 CFF |
| XVII. No presentar la declaración informativa de las operaciones efectuadas con partes relacionadas durante el año de calendario inmediato anterior, de conformidad con los artículos 76, fracción X y 110, fracción X de la Ley del Impuesto sobre la Renta, o presentarla incompleta o con errores. | XVII. De \$99,590.00 a \$199,190.00, para la establecida en la fracción XVII. |
| Otras infracciones y sanciones | |
| Art. 32- D frac IV, CFF | Imposibilidad para contratar adquisiciones, arrendamientos, servicios u obra pública con entidades de la administración pública o aquellas que reciban y ejerzan recursos públicos. |
| R 1.3.3 fracc III. RCG No hubieren presentado las declaraciones de los impuestos federales o cumplido con alguna otra obligación fiscal. | Suspensión del padrón de importadores. |

Descarga de la Declaración Informativa Múltiple (DIM)

Descarga de la Declaración Informativa Múltiple (DIM)

Portal de trámites y servicios - SAT x +

sat.gob.mx/empresas

Personas **Empresas** Nuevos contribuyentes | Residentes en el extranjero

GOBIERNO DE MÉXICO | HACIENDA | SAT | Trámites y servicios Para personas morales

Declaraciones | Factura electrónica | Trámites del RFC | Adeudos fiscales | Devoluciones y compensaciones | Otros trámites y servicios | Comercio exterior

MEXICO

Declaraciones

Conoce las **novedades normativas de:**

- ▶ Resolución Miscelánea Fiscal (RMF) y
- ▶ Reglas Generales de Comercio Exterior (RGCE)

Novedades Normativas

- 1a Versión Anticipada de la 11a...
- 2a Versión Anticipada de la 10a...
- 1a Versión Anticipada de la 10a...

- Cuarta Resolución de Modificaciones...
- Reglas Generales de Comercio Exterior...

Descarga de la Declaración Informativa Múltiple (DIM)

Descarga de la Declaración Informativa Múltiple (DIM)

Informativas 

- ✓ Presenta tu declaración de depósitos en efectivo
- ✓ Presenta tu declaración informativa múltiple del impuesto especial sobre producción y servicios (Multi-IEPS)
- ✓ Presenta tu información de préstamos o aportaciones para futuros aumentos de capital
- ✓ **Presenta tu declaración informativa múltiple (DIM)**
- ✓ Presenta tu declaración informativa de empresas manufactureras, maquiladoras y de servicios de exportación (DIEMSE)
- ✓ Presenta tu declaración informativa de operaciones con terceros (DIOT)
- ✓ Presenta tu declaración informativa de operaciones realizadas por cuenta de los integrantes del consorcio petrolero
- ✓ Presenta tus declaraciones anuales informativas de partes relacionadas
- ✓ Presenta tu declaración informativa por contraprestaciones o donativos recibidos superiores a 100,000.00 pesos
- ✓ Presenta tu declaración informativa de operaciones relevantes
- ✓ Presenta tu declaración informativa de las entidades extranjeras sujetas a regímenes fiscales preferentes
- ✓ Presenta tu información de intereses y enajenación de acciones del sector financiero
- ✓ Presenta tu información de fideicomisos del sector financiero
- ✓ Declaración Informativa de operaciones efectuadas a través de fideicomisos

Otras informativas 

Descarga de la Declaración Informativa Múltiple (DIM)

Personas **Empresas** Nuevos contribuyentes Residentes en el extranjero

GOBIERNO DE MÉXICO | HACIENDA | SAT | Trámites y servicios Para personas morales

Declaraciones Factura electrónica Trámites del RFC Aduelos fiscales Devoluciones y compensaciones Otros trámites y servicios Comercio exterior

> Declaraciones > Presenta tu declaración informativa múltiple (DIM)

Presenta tu declaración informativa múltiple (DIM)

< Volver

Favoritos Descargar Enviar Imprimir

Te ayudamos

MarcaSAT: 55 627 22 728

Periodicidad: Anual

¿Quiénes lo presentan? Personas físicas y morales, así como los fideicomisarios o fideicomitentes que efectúan operaciones a través de fideicomisos que realicen actividades empresariales.

¿Cuándo se presenta? • A más tardar el 15 de febrero de cada año. • Tratándose de partes relacionadas, el 15 de mayo del año inmediato posterior a la terminación del ejercicio de que se trate.

Fundamento Legal

Obligación de presentar tu declaración.

- Código Fiscal de la Federación para 2021: Artículos 117, 118, 119, 120, 121, 122, 123, 124, 125, 126, 127, 128, 129, 130, 131, 132, 133, 134, 135, 136, 137, 138, 139, 140, 141, 142, 143, 144, 145, 146, 147, 148, 149, 150, 151, 152, 153, 154, 155, 156, 157, 158, 159, 160, 161, 162, 163, 164, 165, 166, 167, 168, 169, 170, 171, 172, 173, 174, 175, 176, 177, 178, 179, 180, 181, 182, 183, 184, 185, 186, 187, 188, 189, 190, 191, 192, 193, 194, 195, 196, 197, 198, 199, 200, 201, 202, 203, 204, 205, 206, 207, 208, 209, 210, 211, 212, 213, 214, 215, 216, 217, 218, 219, 220, 221, 222, 223, 224, 225, 226, 227, 228, 229, 230, 231, 232, 233, 234, 235, 236, 237, 238, 239, 240, 241, 242, 243, 244, 245, 246, 247, 248, 249, 250, 251, 252, 253, 254, 255, 256, 257, 258, 259, 260, 261, 262, 263, 264, 265, 266, 267, 268, 269, 270, 271, 272, 273, 274, 275, 276, 277, 278, 279, 280, 281, 282, 283, 284, 285, 286, 287, 288, 289, 290, 291, 292, 293, 294, 295, 296, 297, 298, 299, 300, 301, 302, 303, 304, 305, 306, 307, 308, 309, 310, 311, 312, 313, 314, 315, 316, 317, 318, 319, 320, 321, 322, 323, 324, 325, 326, 327, 328, 329, 330, 331, 332, 333, 334, 335, 336, 337, 338, 339, 340, 341, 342, 343, 344, 345, 346, 347, 348, 349, 350, 351, 352, 353, 354, 355, 356, 357, 358, 359, 360, 361, 362, 363, 364, 365, 366, 367, 368, 369, 370, 371, 372, 373, 374, 375, 376, 377, 378, 379, 380, 381, 382, 383, 384, 385, 386, 387, 388, 389, 390, 391, 392, 393, 394, 395, 396, 397, 398, 399, 400, 401, 402, 403, 404, 405, 406, 407, 408, 409, 410, 411, 412, 413, 414, 415, 416, 417, 418, 419, 420, 421, 422, 423, 424, 425, 426, 427, 428, 429, 430, 431, 432, 433, 434, 435, 436, 437, 438, 439, 440, 441, 442, 443, 444, 445, 446, 447, 448, 449, 450, 451, 452, 453, 454, 455, 456, 457, 458, 459, 460, 461, 462, 463, 464, 465, 466, 467, 468, 469, 470, 471, 472, 473, 474, 475, 476, 477, 478, 479, 480, 481, 482, 483, 484, 485, 486, 487, 488, 489, 490, 491, 492, 493, 494, 495, 496, 497, 498, 499, 500, 501, 502, 503, 504, 505, 506, 507, 508, 509, 510, 511, 512, 513, 514, 515, 516, 517, 518, 519, 520, 521, 522, 523, 524, 525, 526, 527, 528, 529, 530, 531, 532, 533, 534, 535, 536, 537, 538, 539, 540, 541, 542, 543, 544, 545, 546, 547, 548, 549, 550, 551, 552, 553, 554, 555, 556, 557, 558, 559, 560, 561, 562, 563, 564, 565, 566, 567, 568, 569, 570, 571, 572, 573, 574, 575, 576, 577, 578, 579, 580, 581, 582, 583, 584, 585, 586, 587, 588, 589, 590, 591, 592, 593, 594, 595, 596, 597, 598, 599, 600, 601, 602, 603, 604, 605, 606, 607, 608, 609, 610, 611, 612, 613, 614, 615, 616, 617, 618, 619, 620, 621, 622, 623, 624, 625, 626, 627, 628, 629, 630, 631, 632, 633, 634, 635, 636, 637, 638, 639, 640, 641, 642, 643, 644, 645, 646, 647, 648, 649, 650, 651, 652, 653, 654, 655, 656, 657, 658, 659, 660, 661, 662, 663, 664, 665, 666, 667, 668, 669, 670, 671, 672, 673, 674, 675, 676, 677, 678, 679, 680, 681, 682, 683, 684, 685, 686, 687, 688, 689, 690, 691, 692, 693, 694, 695, 696, 697, 698, 699, 700, 701, 702, 703, 704, 705, 706, 707, 708, 709, 710, 711, 712, 713, 714, 715, 716, 717, 718, 719, 720, 721, 722, 723, 724, 725, 726, 727, 728, 729, 730, 731, 732, 733, 734, 735, 736, 737, 738, 739, 740, 741, 742, 743, 744, 745, 746, 747, 748, 749, 750, 751, 752, 753, 754, 755, 756, 757, 758, 759, 760, 761, 762, 763, 764, 765, 766, 767, 768, 769, 770, 771, 772, 773, 774, 775, 776, 777, 778, 779, 780, 781, 782, 783, 784, 785, 786, 787, 788, 789, 790, 791, 792, 793, 794, 795, 796, 797, 798, 799, 800, 801, 802, 803, 804, 805, 806, 807, 808, 809, 810, 811, 812, 813, 814, 815, 816, 817, 818, 819, 820, 821, 822, 823, 824, 825, 826, 827, 828, 829, 830, 831, 832, 833, 834, 835, 836, 837, 838, 839, 840, 841, 842, 843, 844, 845, 846, 847, 848, 849, 850, 851, 852, 853, 854, 855, 856, 857, 858, 859, 860, 861, 862, 863, 864, 865, 866, 867, 868, 869, 870, 871, 872, 873, 874, 875, 876, 877, 878, 879, 880, 881, 882, 883, 884, 885, 886, 887, 888, 889, 890, 891, 892, 893, 894, 895, 896, 897, 898, 899, 900, 901, 902, 903, 904, 905, 906, 907, 908, 909, 910, 911, 912, 913, 914, 915, 916, 917, 918, 919, 920, 921, 922, 923, 924, 925, 926, 927, 928, 929, 930, 931, 932, 933, 934, 935, 936, 937, 938, 939, 940, 941, 942, 943, 944, 945, 946, 947, 948, 949, 950, 951, 952, 953, 954, 955, 956, 957, 958, 959, 960, 961, 962, 963, 964, 965, 966, 967, 968, 969, 970, 971, 972, 973, 974, 975, 976, 977, 978, 979, 980, 981, 982, 983, 984, 985, 986, 987, 988, 989, 990, 991, 992, 993, 994, 995, 996, 997, 998, 999, 1000.

Medio de presentación.

- Resolución Miscelánea Fiscal para 2022: Reglas 2.8.2.1, 2.8.2.2 y 2.8.2.3.

¿Qué información necesito para la presentación de una declaración complementaria?
Debes indicar el número de operación o folio asignado y la...

¿Qué información necesito para la presentación de una declaración?
Magnéticos: Para capturas con más de 40,000 registros...

Asistencia por internet Orientación telefónica Genera tu cita

INICIAR

Descarga de la Declaración Informativa Múltiple (DIM)

FUERA DE LÍNEA

1. **Descarga** la aplicación DIM del apartado de "Contenidos relacionados" de esta página.
2. **Instala** la aplicación de acuerdo a las indicaciones del asistente.
3. **Llena** los datos que se solicitan.
4. **Genera** archivo .dec.
5. **Da clic** en el botón iniciar de esta página y sigue instrucciones.
6. **Envía** el archivo .dec.

Ingresa Con

- Contraseña
- e.firma

Información adicional

En caso de que la información exceda de 40,000 anexos (registros), deberás acudir a las oficinas del SAT con la finalidad de realizar la presentación correspondiente.

Los medios magnéticos que presentes en ventanilla serán validados y enviados al Portal del SAT. Te entregarán tu acuse de recibo electrónico y te devolverán los medios magnéticos.

El SAT te enviará un correo electrónico con el acuse de aceptación o rechazo de la DIM, según proceda.

Anexos vigentes para 2021 de la Declaración Informativa Múltiple (DIM).

- **Anexo 2** "Información de pagos y retenciones del ISR, IVA o IEPS".
- **Anexo 4** "Retenciones y pagos hechos a residentes en el extranjero".
- **Anexo 9** "Información de operaciones con partes relacionadas residentes en el extranjero".
- **Anexo 10** "Operaciones efectuadas a través de fideicomisos".

Contenidos Relacionados

Descarga la DIM.

Contenidos Relacionados

Descarga la DIM.

Descarga de la Declaración Informativa Múltiple (DIM)

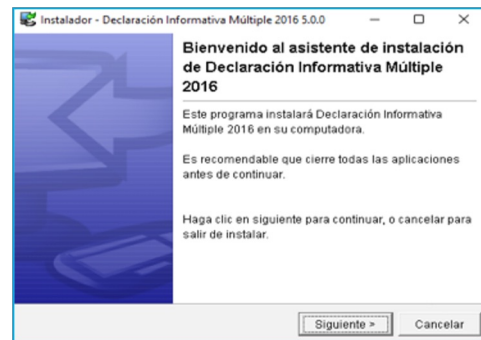
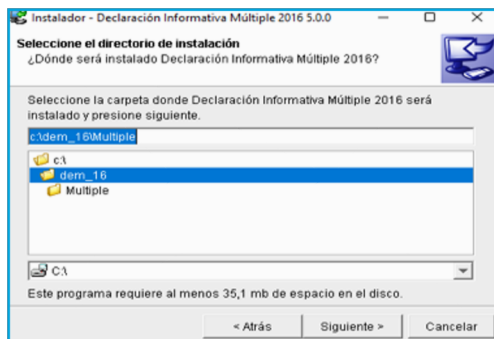
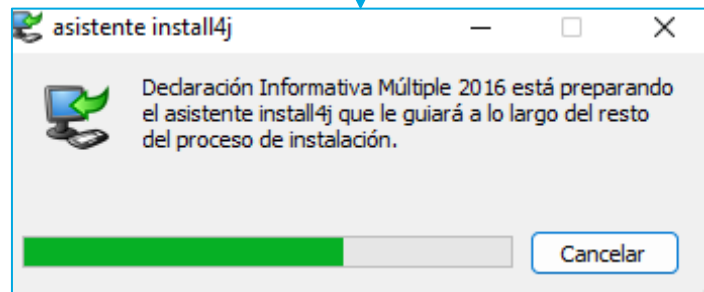
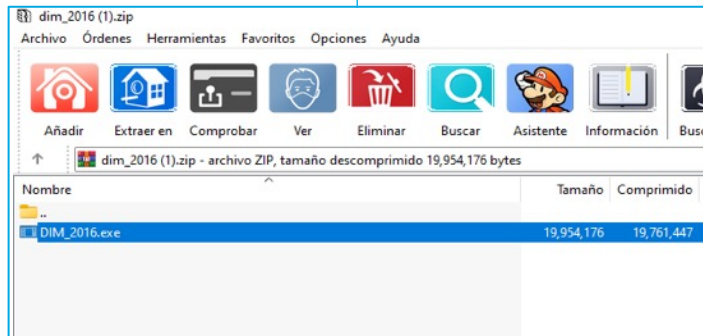

Descarga de la Declaración Informativa Múltiple (DIM)

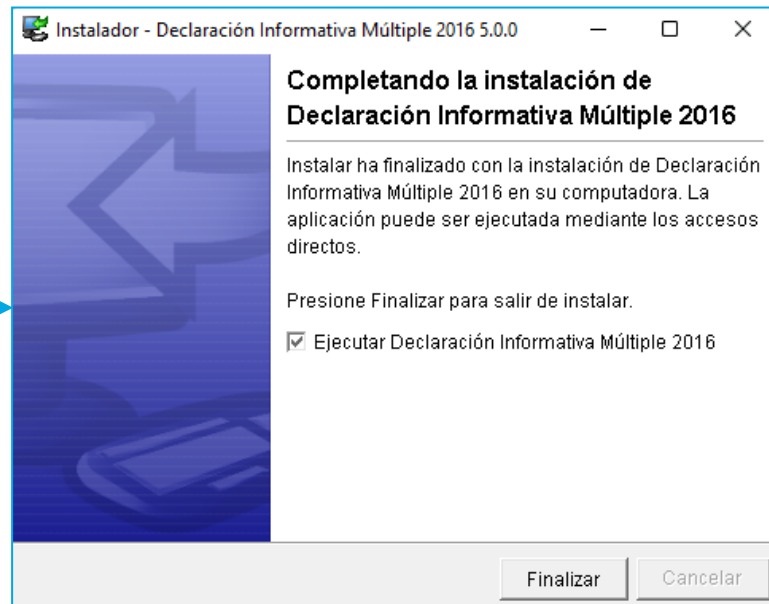
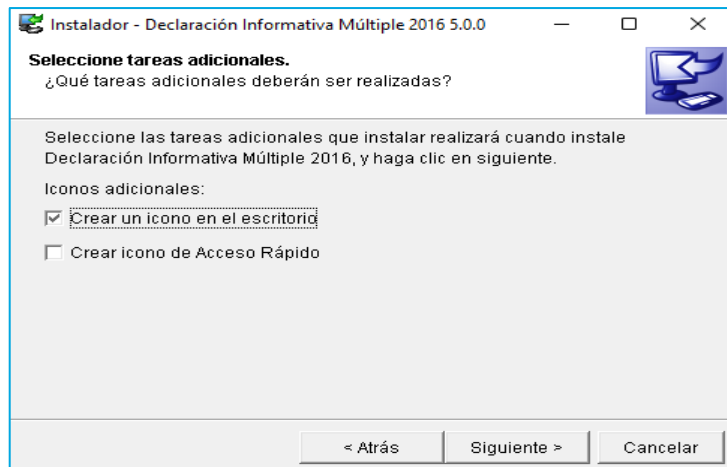

Llenado de la Declaración Informativa de Operaciones con Partes Relacionadas (Anexo 9 DIM)

Llenado de la Declaración Informativa de Operaciones con Partes Relacionadas (Anexo 9 DIM)

Documentos Electrónicos Múltiples

Archivo Herramientas Ver Ventana Ayuda

Ruta en el Árbol: SAT

PASOS PARA INICIAR LA CAPTURA DE LA DECLARACIÓN INFORMATIVA MÚLTIPLE

La pantalla de este sistema se divide en dos ventanas:

- A la izquierda se ubica la ventana del árbol, en la que se activará un fílder por cada Declaración.
- A la derecha se activa la ventana de captura de la Declaración.

Para iniciar con la captura de su declaración realice lo siguiente:

- Ingrese sus datos de identificación:**
 - En la ventana del árbol seleccione con el botón derecho del mouse el campo "Contribuyentes", elija la opción "Nuevo", y posteriormente la opción "Contribuyente".

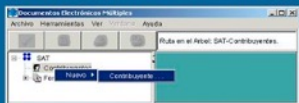

- Captura de la Declaración:**
 - Verifique que en la ventana del árbol se active un fílder con la *Clave de RFC del Contribuyente*.
 - Seleccione el fílder de la *Clave de RFC* con el botón derecho del mouse, elija la opción "Nuevo" y posteriormente la opción "Declaración".

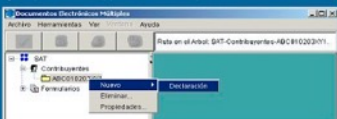

Una vez que ingresó los datos del punto anterior, puede continuar con la captura de su información seleccionando el ejercicio que va a declarar y posteriormente el botón "Aceptar" de la ventana de diálogo denominada "Ata de declaraciones".

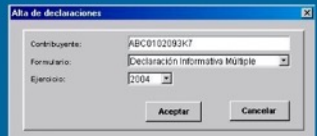

| Ata de declaraciones | |
|--|----------------------------------|
| Contribuyente: | ABC0102093K7 |
| Formulario: | Declaración Informativa Múltiple |
| Ejercicio: | 2004 |
| <input type="button" value="Aceptar"/> <input type="button" value="Cancelar"/> | |

Llenado de la Declaración Informativa de Operaciones con Partes Relacionadas (Anexo 9 DIM)

Documentos Electrónicos Múltiples

Archivo Herramientas Ver Ventana Ayuda

Ruta en el Árbol: SAT-Contribuyentes.

SAT

Contribuyentes

D

Formularios

Nuevo

Contribuyente

Agregar un Nuevo Contribuyente.

PASOS PARA INICIAR LA CAPTURA DE LA DECLARACIÓN INFORMATIVA MÚLTIPLE

La "Agregar un Nuevo Contribuyente" se en dos ventanas:

A la izquierda se ubica la ventana del árbol, en la que se activará un fílder por cada Declaración.

A la derecha se activa la ventana de captura de la Declaración.

o siguiente:

botón derecho del mouse el campo "Contribuyentes", elja la opción "Nuevo", y posteriormente la opción "Contribuyente"

o de diálogo denominado "Datos del Contribuyente - AL74", el concluir oprima el botón "Aceptar". Si desea abandonar la captura de datos elja el botón "Cancelar".

active un fílder con la "Clave de RFC del Contribuyente".

selecciona el fílder de la clave de RFC con el botón derecho del mouse, elja la opción "Nuevo" y posteriormente la opción "Declaración".

Una vez que ingresó los datos del punto anterior, puede continuar con la captura de su información seleccionando el ejercicio que va a declarar y posteriormente el botón "Aceptar" de la ventana de diálogo denominada "Alta de declaraciones".

Documentos Electrónicos Múltiples

Archivo Herramientas Ver Ventana Ayuda

Ruta en el Árbol: SAT-Contribuyentes.

SAT

Contribuyentes

D

Formularios

Nuevo

Contribuyente

Documentos Electrónicos Múltiples

Archivo Herramientas Ver Ventana Ayuda

Ruta en el Árbol: SAT-Contribuyentes-ABC010203011.

SAT

Contribuyentes

ABC010203011

Formularios

Nuevo

Declaración

Eliminar

Propiedades.

Alta de declaraciones

Contribuyente: ABC010203017

Formulario: Declaración Informativa Múltiple

Ejercicio: 2004

Aceptar Cancelar

Llenado de la Declaración Informativa de Operaciones con Partes Relacionadas (Anexo 9 DIM)

Documentos Electrónicos Múltiples

Archivo Herramientas Ver Ventanas Ayuda

Ruta en el Árbol: SAT-Contribuyentes.

SAT

- Contribuyentes
- Formularios

PASOS PARA INICIAR LA CAPTURA DE LA DECLARACIÓN INFORMATIVA MÚLTIPLE

La pantalla de este sistema se divide en dos ventanas:

- A la izquierda se ubica la ventana del árbol, en la que se activará un fólido por cada Declaración.
- A la derecha se activa la ventana de captura de la Declaración.

Para iniciar con la captura de su declaración realice lo siguiente:

- 1. Ingrese sus datos de identificación:**
 - En la ventana del árbol seleccione con el botón derecho del mouse el campo "Contribuyente".
 - Capture los datos que le solicita el cuadro de diálogo denominado "Datos del Contribuyente".
- 2. Captura de la Declaración:**
 - Verifique que en la ventana del árbol se active un fólido con la clave de RFC del Contribuyente.
 - Seleccione el fólido de la clave de RFC con el botón derecho del mouse, elija la opción "Declaración Informativa Múltiple".

Una vez que ingresó los datos del punto anterior, puede continuar con la captura de su información seleccionando el ejercicio que va a declarar y posteriormente el botón "Aceptar".

Datos del Contribuyente - Alta

R.F.C.: XXXA010102987 R.F.C. Confirmación: XXXA010102987

C.U.R.P.: []

Apellido paterno: []

Apellido materno: []

Nombre(s): []

Denominación o razón social: XXXA SA DE CV

Datos del Representante Legal

R.F.C.: XXXX8005037QA

C.U.R.P.: XXXX800503HDFRDC01

Apellido paterno: XA

Apellido materno: XE

Nombre(s): AE

Área de declaraciones

Contribuyente: ABC0102093K7

Formulario: Declaración Informativa Múltiple

Ejercicio: 2004

Llenado de la Declaración Informativa de Operaciones con Partes Relacionadas (Anexo 9 DIM)

Documentos Electrónicos Múltiples

Archivo Herramientas Ver Ventana Ayuda

Ruta en el Árbol: SAT-Contribuyentes-J0A010102987

PASOS PARA INICIAR LA CAPTURA DE LA DECLARACIÓN INFORMATIVA MÚLTIPLE

La pantalla de este sistema se divide en dos ventanas:

La pantalla del árbol, en la que se activará un folder por cada Declaración.

Nuevo Declaración

Eliminar... se activa la ventana. Crea una nueva declaración.

Propiedades...

Para iniciar con la captura de su declaración realice lo siguiente:

Use el campo "Contribuyentes", elija la opción "Nuevo", y posteriormente la opción "Contribuyente".

Al hacer clic en "Contribuyente", al concluir oprima el botón "Aceptar". Si desea abandonar la captura de datos elija el botón "Cancelar".

Clave de RFC del Contribuyente:

Seleccione el nombre de la clave de RFC con el botón izquierdo del mouse, elija la opción "Nuevo" y posteriormente la opción "Declaración".

Una vez que ingresó los datos del punto anterior, puede continuar con la captura de su información seleccionando el ejercicio que va a declarar y posteriormente el botón "Aceptar" de la ventana de diálogo denominada "Alta de declaraciones".

Alta de declaraciones

Contribuyente: ABC0102093K7

Formulario: Declaración Informativa Múltiple

Ejercicio: 2004

Aceptar Cancelar

Llenado de la Declaración Informativa de Operaciones con Partes Relacionadas (Anexo 9 DIM)

Documentos Electrónicos Múltiples

Archivo Herramientas Ver Ventana Ayuda

Ruta en el Árbol: SAT-Contribuyentes-104010102987.

PASOS PARA INICIAR LA CAPTURA DE LA DECLARACIÓN INFORMATIVA MÚLTIPLE

La pantalla de este sistema se divide en dos ventanas:

- A la izquierda se ubica la ventana del árbol, en la que se activará un fílder por cada Declaración.
- A la derecha se activa la ventana de captura de la Declaración.

Para iniciar con la captura de su declaración realice lo siguiente:

- Ingrese sus datos de identificación:**
 - En la ventana del árbol seleccione con el botón derecho del mouse el campo "Contribuyentes", elija la opción "Nuevo", y posteriormente la opción "Contribuyente".
 - Capture los datos que le solicita el cuadro de diálogo denominado "Datos del Contribuyente".
- Captura de la Declaración:**
 - Verifique que en la ventana del árbol se active un fílder con la Clave de RFC del Contribuyente.
 - Seleccione el fílder de la Clave de RFC con el botón derecho del mouse, elija la opción "Declaración".

Una vez que ingresó los datos del punto anterior, puede continuar con la captura de su información seleccionando el ejercicio que va a declarar y posteriormente el botón "Aceptar" de la ventana de diálogo denominada "Alta de declaraciones".

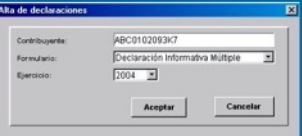
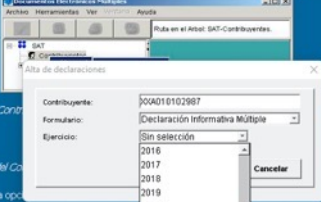

Llenado de la Declaración Informativa de Operaciones con Partes Relacionadas (Anexo 9 DIM)

Documentos Electrónicos Múltiples

Archivo Herramientas Ver Ventana Ayuda

Ruta en el Árbol: SAT-Contribuyentes-XXA010102987.

SAT

Contribuyentes

XXA010102987

DIM

2022-001

Identificación del declarante

Selección de anexos por present...

Formularios

Declaración Informativa Múltiple ver. 18 - 0

SELECCIÓN DE ANEXOS

PARA INICIAR:
1) DESPLIEGUE EL COMBO DEL ANEXO QUE LE CORRESPONDA DE ACUERDO A SUS OBLIGACIONES FISCALES.
2) TIPO DE PRESENTACIÓN - SELECCIONE A TRAVÉS DEL COMBO, SI SE TRATA DE UNA DECLARACIÓN NORMAL O COMPLEMENTARIA, NO OLVIDE ANOTAR LA FECHA DE PRESENTACIÓN Y EL NÚMERO DE OPERACIÓN O FOLIO DE SU DECLARACIÓN ANTERIOR, PROPORCIONADO EN EL ACUSE EN DONDE APARECEN EL SELLO Y LA CADENA DIGITAL.

ANEXO 1. INFORMACIÓN ANUAL DE SUELDOS, SALARIOS, CONCEPTOS ASIMILADOS, CRÉDITO AL SALARIO Y SUBSIDIO PARA EL EMPLEO (INCLUYE INGRESOS POR ACCIONES)

No la Presenta

Tipo de presentación

Normal

Número de operación o folio anterior

Fecha de presentación anterior (día, mes, año)

ANEXO 2. INFORMACIÓN SOBRE PAGOS Y RETENCIONES DEL ISR, IVA E IEPS

No la Presenta

Tipo de presentación

Normal

Número de operación o folio anterior

Fecha de presentación anterior (día, mes, año)

ANEXO 3. INFORMACIÓN DE CONTRIBUYENTES QUE OTORGUEN DONATIVOS

No la Presenta

Tipo de presentación

Normal

Número de operación o folio anterior

Fecha de presentación anterior (día, mes, año)

ANEXO 4. INFORMACIÓN SOBRE RESIDENTES EN EL EXTRANJERO

No la Presenta

Tipo de presentación

Normal

Número de operación o folio anterior

Fecha de presentación anterior (día, mes, año)

ANEXO 5. DE LOS REGIMENES FISCALES PREFERENTES

No la Presenta

Tipo de presentación

Normal

Número de operación o folio anterior

Fecha de presentación anterior (día, mes, año)

ANEXO 6. EMPRESAS INTEGRADORAS. INFORMACIÓN DE SUS INTEGRADAS

No la Presenta

Tipo de presentación

Normal

Número de operación o folio anterior

Fecha de presentación anterior (día, mes, año)

Llenado de la Declaración Informativa de Operaciones con Partes Relacionadas (Anexo 9 DIM)

| | |
|--|---------------------------------|
| ANEXO 4. INFORMACIÓN SOBRE RESIDENTES EN EL EXTRANJERO Tipo de presentación Número de operación o folio anterior Fecha de presentación anterior (día, mes, año) | No la Presenta Normal ... |
| ANEXO 5. DE LOS REGÍMENES FISCALES PREFERENTES Tipo de presentación Número de operación o folio anterior Fecha de presentación anterior (día, mes, año) | No la Presenta Normal ... |
| ANEXO 6. EMPRESAS INTEGRADORAS. INFORMACIÓN DE SUS INTEGRADAS Tipo de presentación Número de operación o folio anterior Fecha de presentación anterior (día, mes, año) | No la Presenta Normal ... |
| ANEXO 9. INFORMACIÓN DE OPERACIONES CON PARTES RELACIONADAS RESIDENTES EN EL EXTRANJERO Tipo de presentación Número de operación o folio anterior Fecha de presentación anterior (día, mes, año) | No la Presenta Normal ... |
| ANEXO 9. INFORMACIÓN DE OPERACIONES CON PARTES RELACIONADAS RESIDENTES EN EL EXTRANJERO Tipo de presentación Número de operación o folio anterior Fecha de presentación anterior (día, mes, año) | No la Presenta Normal ... |
| ANEXO 10. OPERACIONES EFECTUADAS A TRAVÉS DE FIDEICOMISOS Tipo de presentación Número de operación o folio anterior Fecha de presentación anterior (día, mes, año) | No la Presenta Normal ... |

Llenado de la Declaración Informativa de Operaciones con Partes Relacionadas (Anexo 9 DIM)

Documentos Electrónicos Múltiples
Archivo Herramientas Ver Ventana Ayuda
Ruta en el Árbol: SAT-Contribuyentes-000000000007-DIM-2022-001-Selección de anexos por presentar.

SAT
Contribuyentes
XGA010102987
DIM
2022-001
Identificación del declarante
Selección de anexos por presentar
Anexo 9 - Identificación del tercero y datos de la operación
Anexo 9 - Funciones
Anexo 9 - Resumen de operaciones
Formularios

Declaración Informativa Múltiple ver. 18 - 0

Fecha de presentación anterior (día, mes, año)

ANEXO 2. INFORMACIÓN SOBRE PAGOS Y RETENCIONES DEL ISR, IVA E IEPS
Tipo de presentación
Número de operación o folio anterior
Fecha de presentación anterior (día, mes, año)

ANEXO 3. INFORMACIÓN DE CONTRIBUYENTES QUE OTORGUEN DONATIVOS
Tipo de presentación
Número de operación o folio anterior
Fecha de presentación anterior (día, mes, año)

ANEXO 4. INFORMACIÓN SOBRE RESIDENTES EN EL EXTRANJERO
Tipo de presentación
Número de operación o folio anterior
Fecha de presentación anterior (día, mes, año)

ANEXO 5. DE LOS RÉGIMENES FISCALES PREFERENTES
Tipo de presentación
Número de operación o folio anterior
Fecha de presentación anterior (día, mes, año)

ANEXO 9. INFORMACIÓN DE OPERACIONES CON PARTES RELACIONADAS RESIDENTES EN EL EXTRANJERO
Tipo de presentación
Número de operación o folio anterior
Fecha de presentación anterior (día, mes, año)

ANEXO 10. OPERACIONES EFECTUADAS A TRAVÉS DE FIDICOMISOS
Tipo de presentación
Número de operación o folio anterior
Fecha de presentación anterior (día, mes, año)

La Presenta con Datos
La Presenta sin Operaciones
La Presenta con Datos
No la Presenta

Llenado de la Declaración Informativa de Operaciones con Partes Relacionadas (Anexo 9 DIM)

2987-DIM-2022-001-Selección de anexos por presentar.

Declaración Informativa Múltiple ver. 18 - 0

**ANEXO 9.
INFORMACIÓN DE OPERACIONES CON PARTES RELACIONADAS
RESIDENTES EN EL EXTRANJERO** 

SE DEBERÁ PRESENTAR EL MONTO ANUAL POR CADA TIPO DE OPERACIÓN PACTADA DURANTE EL EJERCICIO. PARA ESTOS EFECTOS, LOS MONTOS SEÑALADOS DEBERÁN PRESENTARSE EN PESOS MEXICANOS, EN CIFRAS HISTÓRICAS SIN CONSIDERAR EFECTOS DE REEXPRESIÓN O DE RECLASIFICACIÓN PARA PRESENTACIÓN EN ESTADOS FINANCIEROS.

GENERE UN REGISTRO POR CADA RESIDENTE EN EL EXTRANJERO Y POR CADA OPERACIÓN.

**DATOS DE IDENTIFICACIÓN DE LA PARTE RELACIONADA
RESIDENTE EN EL EXTRANJERO**

Nombre o Denominación o Razón Social

Domicilio del residente en el extranjero (calle, número, código postal, ciudad y teléfono)

Número de identificación fiscal

Clave del país de residencia

SIN SELECCION

Tipo de parte relacionada Sin Selección

Entidad sujeta a análisis Sin Selección

Tipo de partes relacionadas

| |
|--|
| Por participación directa en la administración. |
| Establecimiento permanente. Casa matriz u otros establecimientos permanentes de la misma, incluidas sus partes relacionadas. |
| Por participación directa en el control. |
| Por participación directa en el capital. |
| Por participación indirecta en la administración. |
| Por participación indirecta en el control. |
| Por participación indirecta en el capital. |
| Cuando una persona o grupo de personas participe en la administración, control o capital de las personas. |
| Asociación en participación. Asociante y asociados (integrantes) |
| Partes relacionadas de los integrantes de una asociación en participación |

Llenado de la Declaración Informativa de Operaciones con Partes Relacionadas (Anexo 9 DIM)

| DESCRIPCIÓN DE LAS OPERACIONES | |
|---|------------------------|
| Clave del método de precios de transferencia utilizado | <Sin Selección> |
| Clave de operación | 0000 - <Sin Selección> |
| Especifique el tipo de operación | |
| Indique si utilizó información comparable de la entidad sujeta a análisis (INTERNA) | <Sin selección> |

| Clave del método de precios de transferencia utilizado |
|---|
| CA - Costo adicionado |
| MTU - Márgenes transaccionales de utilidades de operación |
| PC - Precio comparable no controlado |
| PR - Precio de reventa |
| PU - Partición de utilidades |
| RPU - Residual de partición de utilidades |

| |
|-----------------|
| <Sin selección> |
| <Sin selección> |
| SI |
| NO |

| Clave de operación |
|--|
| 0100-Ingresos totales por venta de inventarios producidos terminados |
| 0101-Ingresos totales por venta de inventarios producidos semiterminados |
| 0200-Ingresos totales por venta de inventarios adquiridos para distribución |
| 0201-Ingresos totales por venta de inventarios adquiridos (materias primas) |
| 0202-Ingresos totales por venta de inventarios adquiridos (artículos semiterminados) |
| 0300-Ingresos por prestación de servicios en general |
| 0301-Ingresos por prestación de servicios técnicos |
| 0302-Ingresos por prestación de servicios de manufactura |
| 0303-Ingresos por prestación de servicios financieros |
| 0400-Ingresos por maquila |
| 0500-Ingresos por servicios administrativos |
| 0600-Ingresos por seguros y reaseguros |
| 0700-Ingresos por comisiones |
| 0800-Ingresos por regalías |
| 0900-Ingresos por asistencia técnica |
| 1000-Ingresos por intereses devengados |
| 1100-Ingresos por arrendamiento |
| 1200-Ingresos por enajenación de acciones |
| 1300-Ingresos por venta de activo fijo |
| 1301-Ingresos por venta de terrenos |
| 1400-Otros Ingresos (especificar) |
| 1500-Compra neta de inventarios de materia prima |
| 1501-Compra neta de inventarios semiterminados |
| 1600-Compra neta de inventarios adquiridos para distribución |
| 1700-Inversiones en activo fijo |
| 1708-Costo fiscal en venta de terreno adquirido a partes relacionadas |
| 1801-Regalías por uso de activos relacionados con el mercado |
| 1802-Regalías por uso de activos relacionados con la cartera de clientes |
| 1803-Regalías por uso de activos intelectuales o artísticos |
| 1804-Regalías por uso de activos basados en contratos o derechos |
| 1805-Regalías por uso de activos intangibles tecnológicos |
| 1806-Regalías por uso de otros activos intangibles u otros conceptos |
| 1900-Asistencia técnica |
| 2000-Honorarios, incluye servicios administrativos y mano de obra |
| 2100-Arrendamiento |
| 2700-Comisiones |
| 2800-Intereses devengados a cargo |
| 3100-Otros pagos (especificar) |

Llenado de la Declaración Informativa de Operaciones con Partes Relacionadas (Anexo 9 DIM)

| | |
|--|--|
| Tipo de margen obtenido de utilidad o pérdida | <Sin Selección> |
| Monto de la operación | |
| Ajuste fiscal del contribuyente para que la operación se considere pactada como con partes independientes en operaciones comparables | |
| Porcentaje obtenido de la operación | |
| Utilidad | 1 - Utilidad bruta a ventas netas no ajustado |
| Pérdida | 10 - Utilidad operativa a costo de ventas y gastos operativos ajustado |
| Tasa o porcentaje pactado (intereses, regalías, comisiones, entre otros) | 11 - Utilidad operativa a activos ajustado |
| INFORMACIÓN FISCAL (ISR) | 12 - Otros ajustado |
| Monto acumulado obtenido de la operación | 2 - Utilidad bruta a costo de ventas no ajustado |
| Monto deducido obtenido de la operación | 3 - Utilidad operativa a ventas netas no ajustado |
| DATOS PARA COSTOS Y GASTOS SUJETOS A RETENCIÓN | 4 - Utilidad operativa a costo de ventas y gastos operativos no ajustado |
| Monto de las operaciones devengadas | 5 - Utilidad operativa a activos no ajustado |
| Monto de las operaciones exigibles | 6 - Otros no ajustado |
| | 7 - Utilidad bruta a ventas netas ajustado |
| | 8 - Utilidad bruta a costo de ventas ajustado |
| | 9 - Utilidad operativa a ventas netas ajustado |
| | B - Bruta |
| | O - Operativa |
| | S - Sin margen |

Llenado de la Declaración Informativa de Operaciones con Partes Relacionadas (Anexo 9 DIM)

| | |
|--|--|
| Tipo de margen obtenido de utilidad o pérdida | SI |
| Monto de la operación | NO |
| Ajuste fiscal del contribuyente para que la operación se considere pactada como con partes independientes en operaciones comparables | |
| Porcentaje obtenido de la operación | |
| Utilidad | <input type="text"/> % |
| Pérdida | <input type="text"/> % |
| Tasa o porcentaje pactado (intereses, regalías, comisiones, entre otros) | <input type="text"/> % |
| DATOS PARA COSTOS Y GASTOS SUJETOS A RETENCIÓN | |
| Monto de las operaciones devengadas | |
| Monto de las operaciones exigibles | |
| Monto de las operaciones pagadas | |
| Monto de las operaciones exentas | |
| Indique si utilizó una tasa de impuesto o exención prevista en algún tratado que tenga celebrado México para evitar la doble tributación | NO |
| Tasa de retención | <input type="text"/> 0 <input type="text"/> 00 % |
| ISR pagado por retención | |

Llenado de la Declaración Informativa de Operaciones con Partes Relacionadas (Anexo 9 DIM)

| INFORMACIÓN FINANCIERA UTILIZADA PARA DETERMINAR EL PORCENTAJE OBTENIDO DE LA OPERACIÓN | |
|--|-------------------------------|
| Ingresos o ventas netas | 123456789 |
| Costo de ventas | 98765432 |
| Utilidad bruta | 24691237 |
| Pérdida bruta | |
| Gastos operativos | 1469 |
| Utilidad operativa | 1000 |
| Pérdida operativa | |
| Promedio de activos operativos | |
| RANGO INTERCUARTIL DE LAS OPERACIONES O EMPRESAS COMPARABLES | |
| Especificar concepto de rango | Utilidad, porcentajes o tasas |
| Límite inferior | 3 1400 |
| Mediana | 5 2800 |
| Límite superior | 10 1000 |
| Número de elementos de la muestra | 6 |
| Códigos SIC de los elementos de la muestra | 7361 |
| Indique si realizó algún ajuste para que la transacción se considerará como pactada con o entre partes independientes en operaciones comparables | NO |
| En caso afirmativo, señale el monto del ajuste por el que incrementó o disminuyó la transacción | |

- Sin Selección
- Sin Selección
- Márgenes de utilidad, porcentajes o tasas
- Precios o montos de contraprestaciones en pesos
- Precios o montos de contraprestaciones en moneda extranjera

Llenado de la Declaración Informativa de Operaciones con Partes Relacionadas (Anexo 9 DIM)

Llenado de la Declaración Informativa de Operaciones con Partes Relacionadas (Anexo 9 DIM)

Documentos Electrónicos Múltiples

Archivo Herramientas Ver Ventana Ayuda

Ruta en el Árbol: SAT-Contribuyentes- 01010101010101-DIM-2022-001-Anexo 9 - Resumen de operaciones.

SAT

Contribuyentes

DIM

Cerrar Declaración

Eliminar Declaración

Validar Declaración

Anexo

Anexo

Valida la declaración.

ANEXO 9.
INFORMACIÓN DE OPERACIONES CON PARTES RELACIONADAS
RESIDENTES EN EL EXTRANJERO

RESUMEN DE OPERACIONES

| | |
|--|--------|
| Número de operaciones que relaciona | 13 |
| Monto total de las operaciones de ingreso efectuadas con partes relacionadas residentes en el extranjero | 760000 |
| Monto total de las operaciones de egreso efectuadas con partes relacionadas residentes en el extranjero | 520000 |
| Monto total acumulado obtenido de la operación | 760000 |
| Monto total deducido obtenido de la operación | 520000 |
| Monto total de las operaciones devengadas | 0 |
| Monto total de las operaciones exigibles | 0 |
| Monto total de las operaciones pagadas | 0 |
| Monto total de las operaciones exentas | 0 |
| Total de ISR pagado por retención | 0 |

Llenado de la Declaración Informativa de Operaciones con Partes Relacionadas (Anexo 9 DIM)

Documentos Electrónicos Múltiples

Archivo Herramientas Ver Ventana Ayuda

Ruta en el Árbol: SAT-Contribuyentes- 01010101010101-DIM-2022-001.

SAT

Contribuyentes

- DIM
 - 2022-001
 - Identificación del declarante
 - Selección de anexos por presentar
 - Anexo 9 - Identificación del tercero y datos de la op
 - Anexo 9 - Funciones
 - Anexo 9 - Resumen de operaciones

Formularios

ANEXO 9.
INFORMACIÓN DE OPERACIONES CON PARTES RELACIONADAS
RESIDENTES EN EL EXTRANJERO

RESUMEN DE OPERACIONES

- Número de operaciones que relaciona
- Monto total de las operaciones de ingreso efectuadas con partes relacionadas residentes en el extranjero
- Monto total de las operaciones de egreso efectuadas con partes relacionadas residentes en el extranjero
- Monto total acumulado obtenido de la operación
- Monto total deducido obtenido de la operación
- Monto total de las operaciones devengadas
- Monto total de las operaciones exigibles
- Monto total de las operaciones pagadas
- Monto total de las operaciones exentas
- Total de ISR pagado por retención

¿Desea ejecutar la validación de la declaración?
(Este proceso puede tardar varios minutos)

Si No

¿Desea ejecutar la validación de la declaración?
(Este proceso puede tardar varios minutos)

Si No

Llenado de la Declaración Informativa de Operaciones con Partes Relacionadas (Anexo 9 DIM)

Documentos Electrónicos Múltiples

Archivo Herramientas Ver Ventana Ayuda

Ruta en el Árbol: SAT-Contribuyentes-01 01010101 0101-DIM-2022-001.

SAT

Contribuyentes

- DIM
 - 2022-001
 - Identificación del declarante
 - Selección de anexos por presentar
 - Anexo 9 - Identificación del tercero y datos de la op
 - Anexo 9 - Funciones
 - Anexo 9 - Resumen de operaciones
- XXA010102987
- Formularios

Declaración Informativa Múltiple ver. 18 - 0

ANEXO 9.
INFORMACIÓN DE OPERACIONES CON PARTES RELACIONADAS
RESIDENTES EN EL EXTRANJERO

RESUMEN DE OPERACIONES

| | |
|--|--------|
| Número de operaciones que relaciona | 13 |
| Monto total de las operaciones de ingreso efectuadas con partes relacionadas residentes en el extranjero | 760000 |
| Monto total de las operaciones de egreso efectuadas con partes relacionadas residentes en el extranjero | 520000 |
| Monto total acumulado obtenido de la operación | 760000 |
| Monto total deducido obtenido de la operación | 520000 |
| Monto total de las operaciones devengadas | 0 |
| Monto total de las operaciones exigibles | |
| Monto total de las operaciones pagadas | |
| Monto total de las operaciones exentas | |
| Total de ISR pagado por retención | |

Proceso de Validación

Validando: 100%

Regla Fiscal: 100%

Salir

Proceso de Validación

Proceso de Validación

Validando: 100%

Regla Fiscal: 100%

Salir

Llenado de la Declaración Informativa de Operaciones con Partes Relacionadas (Anexo 9 DIM)

Documentos Electrónicos Múltiples

Archivo Herramientas Ver Ventana Ayuda

Ruta en el Árbol: SAT-Contribuyentes-01010101010101-DIM-2022-001.

SAT

Contribuyentes

DIM

2022-001

Identificación del declarante

Selección de anexos por presentar

Anexo 9 - Identificación del tercero y datos de la op

Anexo 9 - Funciones

Anexo 9 - Resumen de operaciones

XXA010102987

Formularios

Declaración Informativa Múltiple ver. 18 - 0

ANEXO 9.
INFORMACIÓN DE OPERACIONES CON PARTES RELACIONADAS
RESIDENTES EN EL EXTRANJERO

RESUMEN DE OPERACIONES

| | |
|--|------|
| Número de operaciones que relaciona | |
| Monto total de las operaciones de ingreso efectuadas con partes relacionadas residentes en el extranjero | 7600 |
| Monto total de las operaciones de egreso efectuadas con partes relacionadas residentes en el extranjero | 5200 |
| Monto total acumulado obtenido de la operación | 7600 |
| Monto total deducido obtenido de la operación | 5200 |
| Monto total de las operaciones devengadas | |
| Monto total de las operaciones exigibles | |
| Monto total de las operaciones pagadas | 0 |
| Monto total de las operaciones exentas | 0 |
| Total de ISR pagado por retención | 0 |

Documentos Electrónicos Múltiples

Proceso concluido satisfactoriamente.

Aceptar

Documentos Electrónicos Múltiples

Proceso concluido satisfactoriamente.

Aceptar

Llenado de la Declaración Informativa de Operaciones con Partes Relacionadas (Anexo 9 DIM)

| RESUMEN DE OPERACIONES | |
|--|--------|
| Número de operaciones que relaciona | 13 |
| Monto total de las operaciones de ingreso efectuadas con partes relacionadas residentes en el extranjero | 760000 |
| Monto total de las operaciones de egreso efectuadas con partes relacionadas residentes en el extranjero | 520000 |
| Monto total deducido obtenido de la operación | 760000 |
| Monto total acumulado obtenido de la operación | 520000 |
| Monto total de las operaciones devengadas | 0 |
| Monto total de las operaciones exigibles | 0 |
| Monto total de las operaciones pagadas | 0 |
| Monto total de las operaciones exentas | 0 |
| Total de ISR pagado por retención | 0 |

Llenado de la Declaración Informativa de Operaciones con Partes Relacionadas (Anexo 9 DIM)

Documentos Electrónicos Múltiples

Archivo Herramientas Ver Ventana Ayuda

Ruta en el Árbol: SAT-Contribuyentes-01010101010101-DIM-2022-001-Anexo 9 - Resumen de operaciones.

SAT

- Contribuyentes
 - DIM
 - 2022-001
 - Identificación del declarante
 - Selección de anexos por presentar
 - Anexo 9 - Identificación del tercero y datos de la op
 - Anexo 9 - Funciones
 - Anexo 9 - Resumen de operaciones
- Formularios

Formulario: XXXA010102987

Declaración Informativa Múltiple ver. 18 - 0

ANEXO 9. INFORMACIÓN DE OPERACIONES CON PARTES RELACIONADAS RESIDENTES EN EL EXTRANJERO

RESUMEN DE OPERACIONES

- Número de operaciones que relaciona
- Monto total de las operaciones de ingreso efectuadas con partes relacionadas residentes en el extranjero
- Monto total de las operaciones de egreso efectuadas con partes relacionadas residentes en el extranjero
- Monto total acumulado obtenido de la operación
- Monto total deducido obtenido de la operación
- Monto total de las operaciones devengadas
- Monto total de las operaciones exigibles
- Monto total de las operaciones pagadas
- Monto total de las operaciones exentas
- Total de ISR pagado por retención

¿Desea ejecutar la encriptación de la declaración?
(Este proceso puede tardar varios minutos)

Si No

¿Desea ejecutar la encriptación de la declaración?
(Este proceso puede tardar varios minutos)

Si No

Llenado de la Declaración Informativa de Operaciones con Partes Relacionadas (Anexo 9 DIM)

Documentos Electrónicos Múltiples

Archivo Herramientas Ver Ventana Ayuda

Ruta en el Árbol: SAT-Contribuyentes-0101010101010-DIM-2022-001-Anexo 9 - Resumen de operaciones.

SAT

Contribuyentes

DIM

2022-001

Identificación del declarante

Selección de anexos por presentar

Anexo 9 - Identificación del tercero y datos de la op

Anexo 9 - Funciones

Anexo 9 - Resumen de operaciones

XOAO10102987

Formularios

Declaración Informativa Múltiple ver. 10 - 0

ANEXO 9.
INFORMACIÓN DE OPERACIONES CON PARTES RELACIONADAS
RESIDENTES EN EL EXTRANJERO

RESUMEN DE OPERACIONES

Número de operaciones que relaciona

Monto total de las operaciones de ingreso efectuadas con partes relacionadas residentes en el extranjero

Monto total de las operaciones de egreso efectuadas con partes relacionadas residentes en el extranjero

Monto total acumulado obtenido de la operación

Monto total deducido obtenido de la operación

Monto total de las operaciones devengadas

Monto total de las operaciones exigibles

Monto total de las operaciones pagadas

Monto total de las operaciones exentas

Total de ISR pagado por retención

Documentos Electrónicos Múltiples

Seleccione la ruta donde se va a guardar el archivo de la declaración

Aceptar

Documentos Electrónicos Múltiples

Seleccione la ruta donde se va a guardar el archivo de la declaración

Aceptar

Llenado de la Declaración Informativa de Operaciones con Partes Relacionadas (Anexo 9 DIM)

**ANEXO 9.
INFORMACIÓN DE OPERACIONES CON PARTES RELACIONADAS
RESIDENTES EN EL EXTRANJERO**

RESUMEN DE OPERACIONES

- Número de operaciones que relaciona
- Monto total de las operaciones de ingreso efectuadas con partes relacionadas residentes en el extranjero
- Monto total de las operaciones de egreso efectuadas con partes relacionadas residentes en el extranjero
- Monto total acumulado obtenido de la operación
- Monto total deducido obtenido de la operación
- Monto total de las operaciones exigibles
- Monto total de las operaciones devengadas
- Monto total de las operaciones pagadas
- Monto total de las operaciones exentas
- Total de ISR pagado por retención

Two 'Guardar' (Save) dialog boxes are overlaid on the interface. The top dialog shows a search path of 'C:\' and a list of folders including 'dem_16', 'DEM_19', 'Documents and Settings', 'Drivers', 'Intel', and 'OneDriveTemp'. The 'Nombre de archivo' field contains '20109EQ20DIM7IM1MCN1923051.DEC' and the 'Archivos de tipo' dropdown is set to 'Archivo de declaración DEM (*.DEC)'. The bottom dialog is identical but partially obscured.

Llenado de la Declaración Informativa de Operaciones con Partes Relacionadas (Anexo 9 DIM)

Documentos Electrónicos Múltiples

Archivo Herramientas Ver Ventana Ayuda

Ruta en el Árbol: SAT-Contribuyentes-01010101010101-DIM-2022-001-Anexo 9 - Resumen de operaciones.

SAT

- Contribuyentes
 - DIM
 - 2022-001
 - Identificación del declarante
 - Selección de anexos por presentar
 - Anexo 9 - Identificación del tercero y datos de la op
 - Anexo 9 - Funciones
 - Anexo 9 - Resumen de operaciones
- Formularios

Declaración Informativa Múltiple ver. 18 - 0

ANEXO 9.
INFORMACIÓN DE OPERACIONES CON PARTES RELACIONADAS
RESIDENTES EN EL EXTRANJERO

RESUMEN DE OPERACIONES

| | |
|--|---|
| Número de operaciones que relaciona | |
| Monto total de las operaciones de ingreso efectuadas con partes relacionadas residentes en el extranjero | |
| Monto total de las operaciones de egreso efectuadas con partes relacionadas residentes en el extranjero | |
| Monto total acumulado obtenido de la operación | |
| Monto total deducido obtenido de la operación | |
| Monto total de las operaciones devengadas | 0 |
| Monto total de las operaciones exigibles | 0 |
| Monto total de las operaciones pagadas | 0 |
| Monto total de las operaciones exitosas | |
| Total de ISR pagado por retención | |

Llenado de la Declaración Informativa de Operaciones con Partes Relacionadas (Anexo 9 DIM)

Documentos Electrónicos Múltiples

Archivo Herramientas Ver Ventana Ayuda

Ruta en el Árbol: SAT-Contribuyentes-01010101010101-DIM-2022-001-Anexo 9 - Resumen de operaciones.

SAT

Contribuyentes

DIM

2022-001

Identificación del declarante

Selección de anexos por presentar

Anexo 9 - Identificación del tercero y datos de la op

Anexo 9 - Funciones

Anexo 9 - Resumen de operaciones

00A010102987

Formularios

Declaración Informativa Múltiple ver. 18 - 0

ANEXO 9.
INFORMACIÓN DE OPERACIONES CON PARTES RELACIONADAS
RESIDENTES EN EL EXTRANJERO

RESUMEN DE OPERACIONES

| | |
|--|--------|
| Número de operaciones que relaciona | 13 |
| Monto total de las operaciones de ingreso efectuadas con partes relacionadas residentes en el extranjero | 760000 |
| Monto total de las operaciones de egreso efectuadas con partes relacionadas residentes en el extranjero | 520000 |
| Monto total acumulado obtenido de la operación | 760000 |
| Monto total deducido obtenido de la operación | 520000 |
| Monto total de las operaciones devengadas | 0 |
| Monto total de las operaciones exigibles | 0 |
| Monto total de las operaciones pagadas | 0 |
| Total de ISR pagado por retención | 0 |

Generar archivo de envío

Proceso terminado correctamente
Archivo generado: C:\dem_16\Multiple\DUBL820109EQ20DIM7IM1MCN1923051.dec

Aceptar

Generar archivo de envío

Proceso terminado correctamente
Archivo generado: C:\dem_16\Multiple\DUBL820109EQ20DIM7IM1MCN1923051.dec

Aceptar

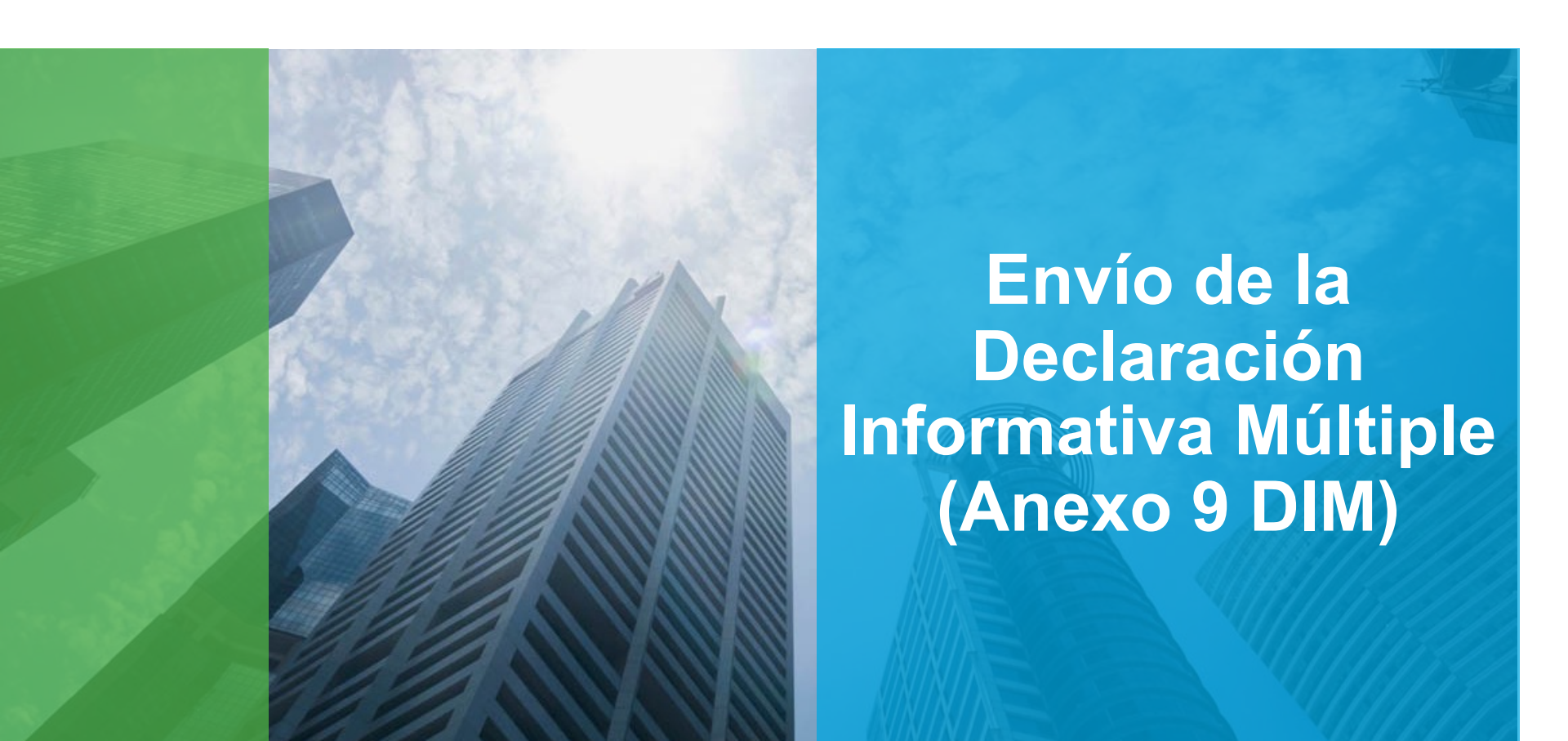

Envío de la Declaración Informativa Múltiple (Anexo 9 DIM)

Envío de la Declaración Informativa Múltiple (Anexo 9 DIM)

Personas **Empresas** Nuevos contribuyentes Residentes en el extranjero

GOBIERNO DE MÉXICO | HACIENDA | SAT | Trámites y servicios Para personas morales | Buzón Tributario

Declaraciones Factura electrónica Trámites del RFC Adeudos fiscales Devoluciones y compensaciones Otros trámites y servicios Comercio exterior

> Declaraciones > Presenta tu declaración informativa múltiple (DIM)

Presenta tu declaración informativa múltiple (DIM)

< Volver

Declaración Informativa Ejercicio: 2021

Te permite presentar la declaración informativa de las personas que les retuviste impuestos de ISR, IVA o IEPS, en el ejercicio anterior, así como cumplir con la obligación de declarar las operaciones efectuadas a través de fideicomisos y con partes relacionadas.

¿Quiénes lo presentan? Personas físicas y morales, así como los fideicomisarios o fideicomitentes que efectúan operaciones a través de fideicomisos que realicen actividades empresariales.

¿Cuándo se presenta?

- A más tardar el 15 de febrero de cada año.
- Tratándose de la información con partes relacionadas, el 15 de mayo del año inmediato posterior a la terminación del ejercicio de que se trate.

Periodicidad Anual

Fundamento Legal

Obligación de presentar tu declaración.

- Código Fiscal de la Federación para 2021: Artículos 31 y 32.
- Ley del Impuesto sobre la Renta para 2021: Artículos 76, fracciones VI, VII, X y XIII, 110, fracciones VII, X, 117, 145, párrafo séptimo y Disposiciones Transitorias de la Ley del Impuesto sobre la Renta para 2016, artículo segundo, fracción XVI, párrafos tercero y último.
- Ley del Impuesto Especial sobre Producción y Servicios para 2021: Artículo 19, fracción XVII.

Medio de presentación.

- Resolución Miscelánea Fiscal para 2022: Reglas 2.8.2.1, 2.8.2.2 y 2.8.2.3.

INICIAR

DEBES INICIA folio asign

INICIAR

Envío de la Declaración Informativa Múltiple (Anexo 9 DIM)

GOBIERNO DE MÉXICO Trámites Gobierno

Inicio

HACIENDA SAT

Acceso por contraseña

RFC:

Contraseña:

[Actualizar y/o adicionar correo electrónico](#)

[Obtener contraseña](#)

GOBIERNO DE MÉXICO

Enlaces

- Participa
- Publicaciones Oficiales
- Marco Jurídico
- Plataforma Nacional de Transparencia
- Alerta
- Denuncia

¿Qué es gob.mx?

Es el portal único de trámites, información y participación ciudadana. [Leer más](#)

Portal de datos abiertos
Declaración de accesibilidad
Aviso de privacidad integral
Aviso de privacidad simplificado

Denuncia contra servidores públicos

Síguenos en

f t

Envío de la Declaración Informativa Múltiple (Anexo 9 DIM)

Envío de la Declaración Informativa Múltiple (Anexo 9 DIM)

Gracias por su
tiempo y atención

